

平成21年5月6日(水)の動向について

14時29分

「国体道路」を「益城町」方面に進行する本人車両「トヨタ クラウン」(熊本■■■■)を確認する事が出来る。

同車両は県道「熊本益城大津線」を経て、県道「矢護川大津線」を「大津町」方面に進行してくると「ファミリーマート■■■■店」(菊池郡大津■■■■)駐車場に入る。降車した本人、及び交際相手は同コンビニエンスストアへ入店する。



14時37分

同コンビニエンスストアから出てきた本人、及び交際相手は同車両に乗車すると県道「矢護川大津線」を「大津町」方面に進行し始める。



15時02分

県道「清正公道」通称「ミルクロード」を「小国町」方面に進行した本人車両は、県道「菊池スカイライン」に移行し「大観峰」方面に進行する。



15時14分

本人車両は、通称「ミルクロード」を「湯浦」まで進行してくると「展望所」駐車場に入っていく。同車両より本人、及び交際相手が降車してくると景色を眺め始める。



15時16分

同駐車場の敷地内にある「とうもろこし」が販売されている露店に進行した本人、及び交際相手は列に並び始める。



順番待つ間、交際相手は本人の肩に腕をまわし、頬を触るなどして仲むつまじい様子が窺える。

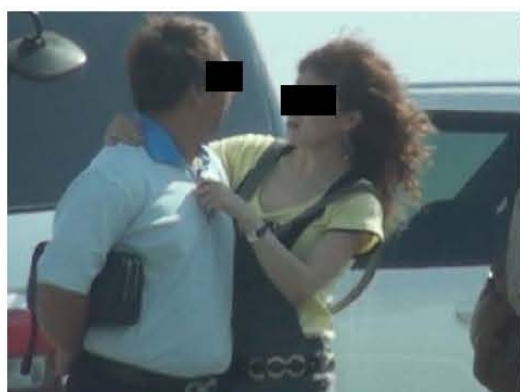

15時19分

本人が「どうもろこし」を購入すると、本人、同女性は「どうもろこし」を食しながら展望所からの景色を眺める。



15時28分

本人、及び交際相手は同車両に乗車すると通称「やまなみハイウェイ」を「湯布院」方面に移動を始める。

「湯布院温泉街」まで進行してきた本人車両は「湯の坪街道」に移行すると低速で走行し町並みを散策する様子が窺える。



17時06分

同車両は路地を経て「ローソン [redacted] 店」(大分県由布市 [redacted]) 駐車場に入って行くと本人、及び交際相手は降車してくる。

交際相手が携帯電話で荷電をする間、本人は同車両の「タイヤホイール」を点検しながら同女性を待っている様子が窺える。

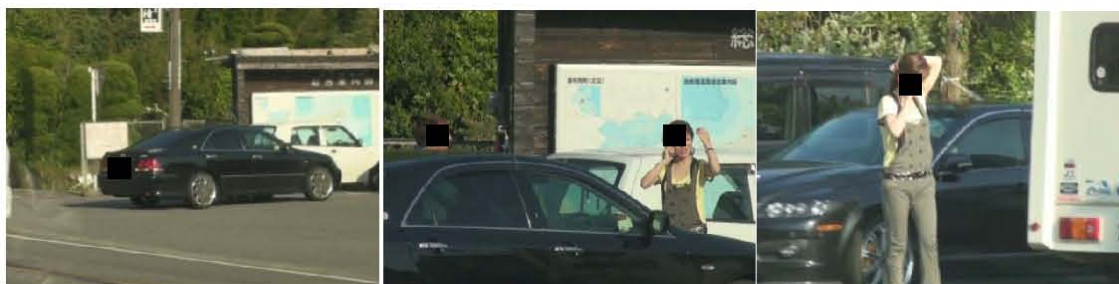

17時14分

同女性が荷電を終えると本人、及び交際相手は同車両に乗車し、県道「別府湯布院線」を「別府市」方面に移動を始める。



17時35分

県道「別府一の宮線」を「堀田」方面に進行した本人車両は、県道「別府庄内線」を「鉄輪温泉」方面まで進行してくる。



17時42分

国道「10号線」を「千代町」方面に進行してきた本人車両は路地を経て「XXXXXXXXXXホテル」(大分市都町4丁目 XXXXXXXXXX)の立体駐車場に入っていく。



17時44分

同車両より降車してきた本人、及び交際相手は同ホテルに入るとチェックインを済ませ、エレベーターで7階へ昇り「711号室」へ入室する。

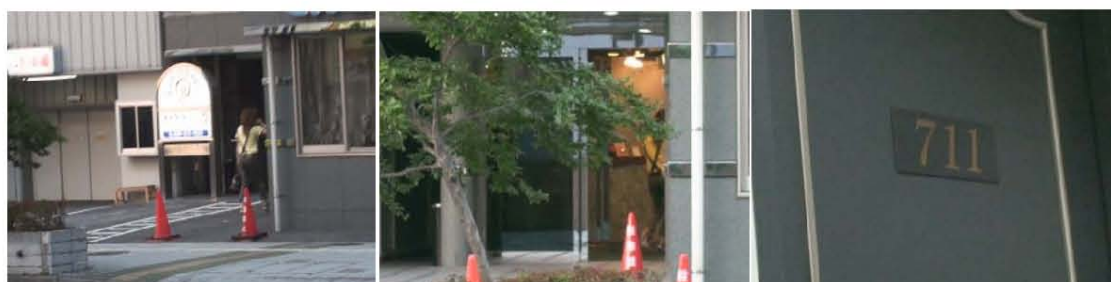

18時58分

本人、及び交際相手は、同ホテル1階へ降りてくると同ホテルを出る。

本人は路地を進行すると、途中通行人に道を尋ねた後「XXXXXXXXXX（大分XXXXXXXXXX）
XXXXXXXXXXへ入って行く。



21時26分

本人、及び交際相手が同飲食店より出てくるとお互いの肩に腕を回し、千鳥足で「大分市歓楽街」へ移動を始める。



21時16分

本人、及び交際相手は「 店」(大分市都)入店する。



22時23分

本人、及び交際相手が同飲食店から出てくると、同女性は本人に「バック」を預けトイレへと進行する。

同女性が本人の元へ戻ると歓楽街路地を移動し始める。



22時35分

本人、及び交際相手は手を繋ぎ合い「ファミリーマート 店」(大分市都)
)に入っていくと飲食料品を購入する。



22時38分

同コンビニエンスストアより本人、及び交際相手が出てくると手を繋ぎながら「 ホテル」方面に進行する。



22時42分

「 ホテル」に入った本人、及び交際相手は、エレベーターで7階に上り「711号室」に入室する。

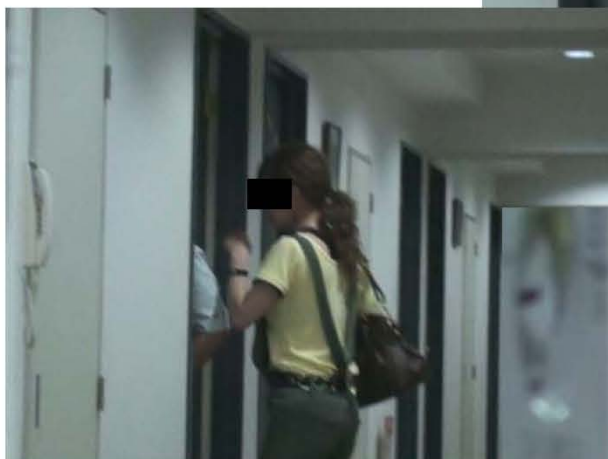

平成21年5月7日（木）動向について

09時24分

「 ホテル」（大分市 ）「711号室」より本人、及び交際相手が出てくるとエレベーターにて1階フロントに下降する。フロントへと進行した本人は宿泊料金を支払うものであり、交際相手は清算している本人を待つ。



09時28分

同ホテルより本人が出てくると同車両に乗車し、立体駐車場から同車両を出庫する。
自動販売機にてジュースを購入し、交際相手と同ホテルより出てくると本人車両に乗車する。

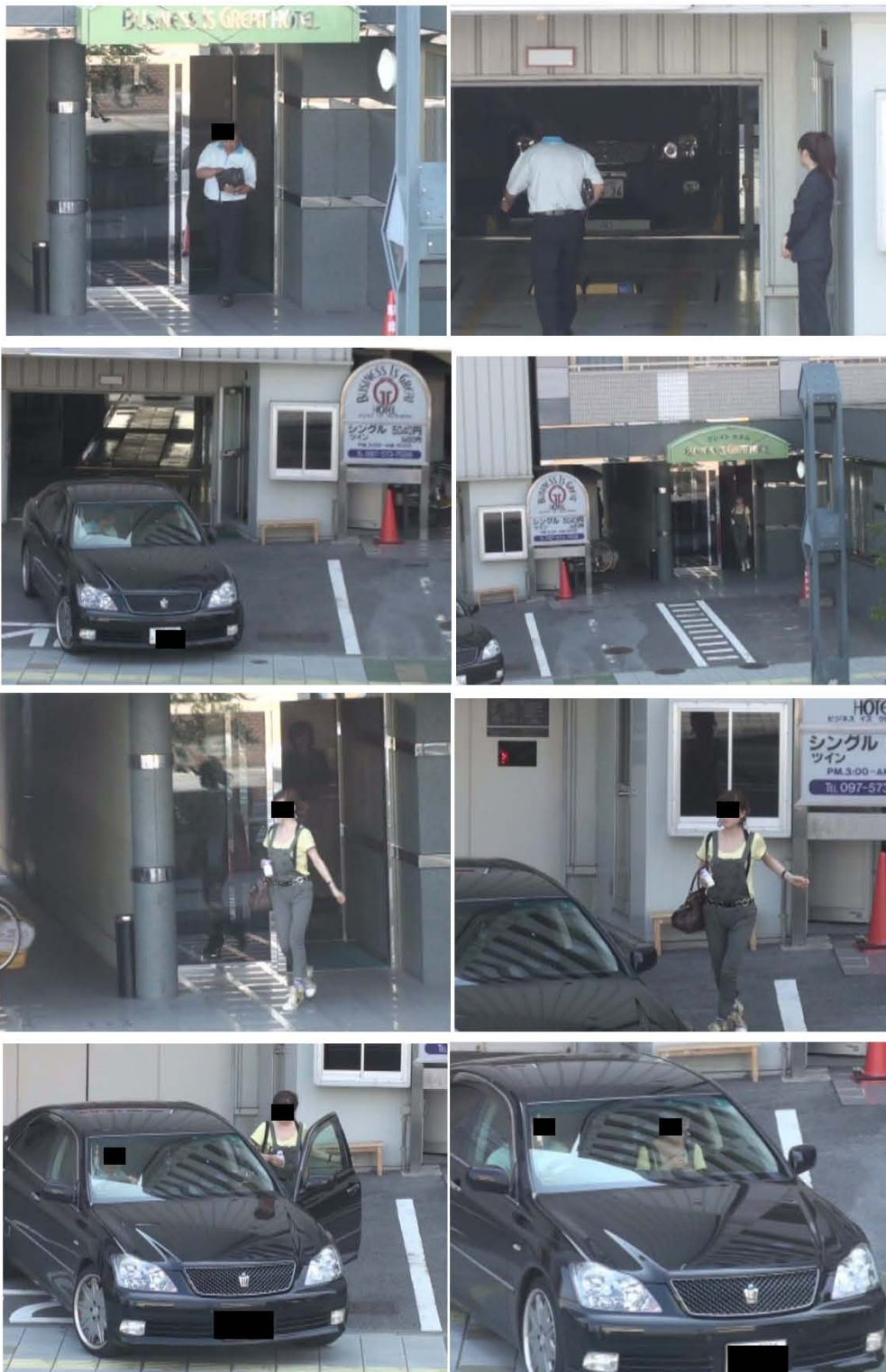

10時01分

移動を始めた本人車両は、国道「10号線」を「別府市」方面に進行した後、国道「500号線」を「鉄輪温泉」方面に進行する「地獄めぐり専用駐車場」に入っていく。

同車両より降車してきた本人、交際相手は同駐車場の近辺に位置する「 食堂」(別府市)に入っていく、食事をする。



10時58分

同食堂より出てきた本人、及び交際相手は「白池地獄」(別府市大字鉄輪 278)に入場する。



11時10分

「白池地獄」より出てきた本人、及び交際相手は「鬼山地獄」（別府市 [REDACTED]）に入場する。

時折、本人は同女性を「カメラ」で撮影するなど、満面の笑顔で観光している2人はとても仲が良いものと見受けられる。



11時24分

「鬼山地獄」より出てきた本人、及び交際相手は「かまど地獄」（別府市御幸 5）に入場する。



11時52分

「かまど地獄」より本人、及び交際相手が出てくると同車両に乗り移動を始める。
本人車両は国道「500号線」を「別府IC」方面に進行する。



12時04分

県道「別府一の宮線」を「城島」方面に進行すると「別府ロープウェイ」(別府市大字南立石) 駐車場に入って行く。同車両より降車してきた本人、及び交際相手は「ロープウェイ発着場」に入って行く。



12時20分

本人、及び交際相手はロープウェイにて「鶴見岳」に登る。



12時50分

本人、及び交際相手が「鶴見岳」より下りてくる。



12時52分

携帯電話で荷電しながら「ロープウェイ発着場」より本人が出てくる。

荷電を終えた本人は同車両に乗車すると「ロープウェイ発着場前」同車両を移動する。暫くし、交際相手が本人車両の元へと進行してくると乗車し、移動を始める。



13時07分

移動を始めた本人車両は県道「別府一の宮線」を「湯布院」方面に進行し県道「別府湯布院線」を経て「やまなみハイウェイ」を「九重」方面に進行する。



13時34分

本人車両は「九重」まで進行してくると「阿蘇くじゅう国立公園 小田の池・山下池」駐車場に入って行く。

降車する様子はない。



13時45分

移動を始めた本人車両は「やまなみハイウェイ」を「朝日台」方面へ進行すると「農家レストラン [REDACTED] (大分県玖珠郡 [REDACTED]) 駐車場へ入って行く。

降車してきた本人、及び交際相手は同飲食店へ入り、昼食を取る。



14時50分

同飲食店から出てきた本人、及び交際相手は同車両に乗車すると県道「別府一の宮線」を「瀬の本高原」方面に進行する。





15時18分

「九重」を進行する途中に位置する「トピアリー（植木アート）」の駐車場に入り、動物に「エサ」を与える本人、及び交際相手を確認することが出来る。



15時25分

同車両に乗車した本人、及び交際相手は「阿蘇スカイライン」を経て通称「ミルクロード」を「大津町」方面へ進行する。



16時58分

本人車両は県道「矢護川大津線」に移行し通称「国体道路」を「保田窪」まで進行してくると通称「産業道路」を「大江」方面へ進行する。

「熊本高森線」へ移行し「桜町」まで進行してきた同車両は「XXXXXXXXXX」（熊本市XXXXXXXXXX）前路肩に停車する。

同車両より降車してきた女性は「バック」「ビニール袋」を後部座席から取ると本人に手を振った後、同ビルへ入って行く。

本人車両は同ビル前で方向転換し移動を始める。





17時03分

交際相手は「エレベーター」で5階へ上り「[REDACTED]号室」へ入室するのが確認できる。

